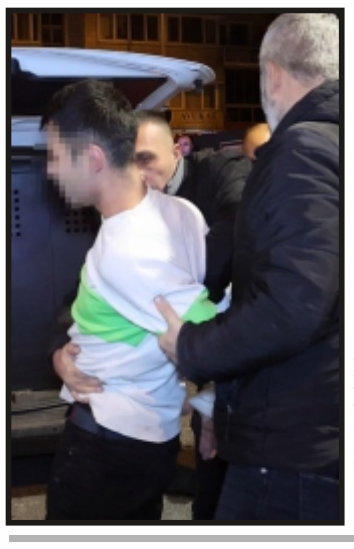

Nevşehir'de 3 arkadaşın kavgası kanlı bitti! 1 tutuklama

Nevşehir'de üç kişi arasında çıkan kavgada iki kişi yaralandı. Gözaltına alınan şüpheli, çıkarıldığı mahkemece tutuklandı.

► 5'TE

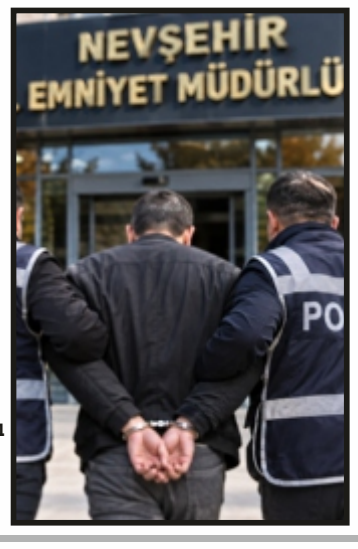

Nevşehir'de peş peşe operasyonlar! 23 kişi yakalandı

Nevşehir'de ekiplerin bir haftalık çalışmasında 23 aranan kişi yakalandı. 10 kişi tutuklanırken, operasyonlarda dikkat çeken sonuçlar elde edildi.

► 6'DA



Valilik Kavşağı'nda motosiklet kazası: 1 yaralı

Nevşehir'de motosikletin karıştığı trafik kazasında sürücü yaralandı. Kaza nedeniyle bölgede kısa süreli trafik aksaması yaşandı.

► 7'DE

NEVŞEHİR

Kapadokya
Muşkara HABER
Günlük Siyasi Gazete

YIL : 16 • SAYI : 5038 • 25 Kasım 2026 Çarşamba • Fiyatı: 9.00 TL

SİMTEL OFSET
Fikirlerinizi Baskıya Taşıyoruz...
TASARIM BASKI DAHA FAZLASI Sizin İçin!
MATBAACILIK - GRAFİK TASARIM
ÖN BÜRO & MUHASEBE
0532 138 10 89
simtel_ofset@hotmail.com
GRAFİK TASARIM
0533 074 30 31
simtel.ofset@hotmail.com
K. MUŞKARA HABER
WHATSAPP İlbar ve Haber Hattı
0533 074 30 00
muskaragazetesi@gmail.com
www.muskarahaber.com
0384 213 38 66
Karaoğlu Mah. Meydan Sk. No:3 / NEVŞEHİR
Nevşehir'e Değer Katan Hizmet...



Göreme'deki facia bir sürpriz değilmiş!

Dinçer riskli bölgeleri işaret etti

Prof. Dr. İsmail Dinçer, aşırı yağışın, ani sıcaklık düşüşünün, kaya çatlaklarının ve kaya oyma mekanların çökme riskini artırdığını belirtti. ► 3'TE

KISA HABERLER

Okul müdürü, görev yaptığı ilçeye 24 kilometre koştu!

24 Kasım Öğretmenler Günü'nde koşuya çıkan okul müdürü, kent merkezinden görev yaptığı Acıgöl ilçesine 24 kilometre koşarak ulaştı.

► 4'TE

Gülşehir'de pazar yeri için geçici kapatma kararı

Gülşehir'de düzenlenecek tarım fuarı nedeniyle kapalı pazar yeri iki hafta boyunca hizmet vermeyecek.

► 3'TE

2027'nin hizmet planı muhtarlarla görüşüldü

Başkan Rasim Arı, kent merkezindeki tüm mahalle muhtarlarıyla bir araya gelerek mahallelerin sorunlarını ve 2027 yılı hizmet planını değerlendirdi.

► 3'TE



Başdere için beklenen karar Danıştay'dan geldi

Nevşehir'in Ürgüp ilçesine bağlı Başdere'de belediye statüsüne ilişkin önemli bir gelişme yaşandı. Danıştay, belediyenin kapatılmasına yönelik kararın yürütmesini durdurdu.

► 4'TE



Kapadokya Alan Başkanlığında önemli turizm zirvesi

Kapadokya'nın kültürel mirasının korunması, turizm potansiyelinin geliştirilmesi ve sürdürülebilir turizm anlayışıyla geleceğe taşınması amacıyla 10. Kapadokya Stratejik İstişare Heyeti toplantısı gerçekleştirildi. ► 5'TE

@MuskaraHaber Muşkara Haber muskara_haber Muşkara Haber Muşkara Haber 0533 074 30 00

KAPADOKYA ASANSÖR
Kalite, Güven, Hizmet...
CE ISO 9001-2008 KALİTE BELGELİ TSE
Eyyüp ÖZ
0.544 214 04 05
350 Evler Mah. Türbe Sk. No: 2/B NEVŞEHİR • Tel-Fax: 0384. 214 04 05

AND anadolu
YOUTUBE KANALIMIZA ABONE OL
ANADOLU RTV
youtube.com/anadolurtv
İHBAR HATTI: 0542 609 00 50

Kapadokya Dental'den uluslararası sağlık turizmi hamlesi

Kapadokya Üniversitesi Ağız ve Diş Sağlığı Merkezi, Sağlık Bakanlığından aldığı sertifikayla uluslararası sağlık turizmi alanında önemli bir adım attı.

Kapadokya Üniversitesi (KÜN) Ağız ve Diş Sağlığı Uygulama ve Araştırma Merkezi, Sağlık Bakanlığı tarafından verilen Sağlık Turizmi Sertifikasını almaya hak kazandı. 2021 yılından bu yana ağız ve diş sağlığı alanında hizmet veren Kapadokya Dental, aldığı belgeyle uluslararası sağlık turizmi alanındaki yetkinliğini tescilledi. Kapadokya Üniversitesi bünyesinde faaliyet gösteren Ağız ve Diş Sağlığı Uygulama ve Araştırma Merkezi (Kapadokya Dental), uluslararası sağlık turizmi alanında hizmet veren sağlık tesisleri için belirlenen standartları karşılayarak Sağlık Turizmi Sertifikası almaya hak kazandı. Sağlık Bakanlığı tarafından verilen sertifikaya ilişkin belgelendirme süreci, "Uluslararası Sağlık Turizmi ve Turistin Sağlığı Hakkında Yönetmelik" kapsamında belirlenen hizmet standartları doğrultusunda gerçekleştirildi. 2021 yılından bu yana ağız ve diş sağlığı hizmeti sunan merkez, aldığı sertifikayla uluslararası sağlık turizmi alanındaki faaliyetlerini geliştirme yolunda önemli bir kazanım elde etti. Kapadokya Dental, ağız ve diş sağlığı alanında sunduğu hizmetleri geliştirmeyi sürdürürken Sağlık Turizmi Sertifikasıyla hizmet kalitesini uluslararası standartlarla buluşturmayı hedefliyor. Sertifikanın, merkezin uluslararası sağlık turizmi alanındaki çalışmalarına katkı sağlaması ve bölgesel ölçekte güçlü bir sağlık hizmeti merkezi olma hedefini desteklemesi bekleniyor. Kapadokya Üniversitesi Ağız ve Diş Sağlığı Uygulama ve Araştırma Merkezi, aldığı belgeyle birlikte hem ağız ve diş sağlığı hizmetlerindeki kurumsal yetkinliğini ortaya koydu hem de uluslararası sağlık turizmi alanındaki konumunu güçlendirecek önemli bir adım attı.



HABER: SELMA İVEN

Nevşehir'de Türkiye Kamu-Sen memur ve emekliye ek zam istedi!

Nevşehir Valiliği önünde basın açıklaması yapan Türkiye Kamu-Sen, 2027 yılı memur ve emekli maaş artışlarının yeniden belirlenmesini ve geçmiş kayıplar için ek zam yapılmasını istedi.

Türkiye Kamu-Sen üyeleri, 2027 yılı merkezi yönetim bütçesi görüşülürken Nevşehir Valiliği önünde bir araya geldi. Sendika adına konuşan Türk Eğitim-Sen (TES) Nevşehir Şube Başkanı Tayfur Urgenç, 2027 için belirlenen yüzde 5 ve yüzde 4'lük maaş artışlarının yıllık bileşik karşılığının yaklaşık yüzde 9,2 olduğunu hatırlattı. Enflasyon tahmininin yüzde 21'e yükseldiğine dikkat çeken Urgenç, taleplerini şöyle dile getirdi: "2027 yılı maaş artışları güncel ekonomik gerçeklere göre yeniden belirlenmelidir. Memur ve emeklilerin geçmiş dönemlerden kaynaklanan kayıpları ek zamla telafi edilmelidir. Enflasyon farkı altı ay beklenmeden, kaybın oluştuğu ay itibarıyla maaşlara yansıtılmalıdır. Bunun yanında kalıcı bir refah payı uygulamasıyla kamu çalışanları ve emeklilerin ekonomik büyümeden pay alması sağlanmalıdır."Türkiye Kamu-Sen, 2023'te kamu görevlilerine verilmeye başlanan ilave ödemenin memur emeklilerinin aylıklarına ve emekli ikramiyelerine yansıtılmasını istedi. Başkan Urgenç, emeklilere yönelik seyyanen zam ve refah payı düzenlemelerinde memur emeklilerinin de kapsama alınmasını istedi. Urgenç, emeklilik hesabına ilişkin taleplerini şu sözlerle aktardı: "İlave ek ödeme, emekli aylıklarına ve emekli ikramiyelerine yansıtılmalıdır. Ek ödeme, fazla mesai, ek ders, tazminat ve diğer bütün ücret unsurları, gerekli prim ve mevzuat düzenlemeleriyle emeklilik hesabına dâhil edilmelidir. Görev aylığı ile emekli aylığı arasındaki bağ yeniden kurulmalıdır. 2008 yılı öncesinde ve sonrasında göreve başlayan kamu çalışanları arasındaki emeklilik hakları farklılıkları giderilmelidir." Urgenç, birinci dereceye gelen tüm kamu görevlilerine 3600 ek gösterge verilmesini ve kamuda 3+1 sözleşmeli istihdam uygulamasının kaldırılmasını istedi. Urgenç, güvenceli istihdamdan yardımcı hizmetler sınıfı personelinin beklentilerine kadar uzanan talepleri şöyle sıraladı: "Kamuda güvenceli istihdam esas olmalı, güvencesiz, sözleşmeli, 3+1 gibi uygulamalar kaldırılmalıdır. Yardımcı hizmetler sınıfı personelinin beklentileri daha fazla geciktirilmemelidir. Birinci dereceye gelen bütün kamu görevlilerine 3600 ek gösterge verilmesine ilişkin sözler artık yerine getirilmelidir. 2023 ve 2025 yılı toplu sözleşme süreçlerinde gündeme gelen, üzerinde çalışma yapılması kararlaştırılan sorunlar daha fazla ertelenmemelidir. Kamuda aynı işi yapan, benzer sorumluluklar taşıyan çalışanlar arasındaki ücret adaletsizlikleri giderilmelidir." Başkan Urgenç, ücretlilerin gelir vergisi oranının yüzde 15'e sabitlenmesini, aile ve çocuk yardımlarının artırılmasını istedi. Urgenç, vergi dilimlerinin yıl içinde çalışanların eline geçen ücreti düşürdüğüne dikkat çekti. Vergi düzenlemesinin yanı sıra kira, kreş, ulaşım ve yemek destekleri için de bütçeden kaynak ayrılmasını isteyen Urgenç, taleplerini şöyle dile getirdi: "Gelir vergisi dilimleri nedeniyle yıl içinde maaşların erimesine son verilmeli, ücretliler için gelir vergisi oranı yüzde 15'te sabitlenmelidir. Aile ve çocuk yardımları günümüz ekonomik şartlarına uygun biçimde artırılmalıdır. Kira, kreş, ulaşım ve yemek desteği gibi sosyal haklar geliştirilerek kamu çalışanlarının aile bütçeleri güçlendirilmelidir. Bütün bu düzenlemeler için bütçede gerekli kaynak ayrılmalı, yasal düzenlemeler gecikmeden hayata geçirilmelidir. Verilen sözlerin bütçede kaynağını, kanunda karşılığını, maaş bordrosunda sonucunu görmek istiyoruz!"



HABER: YASEMİN EKİCİ

Kapadokya Muşkara HABER Günlük Siyasi Gazete

KURULUŞ: 28 Mayıs 2010 Cuma
YIL: 17 • **SAYI:** 5038 • **Tarih** 25 Kasım 2026 Çarşamba

İMTİYAZ SAHİBİ
TEVFİK EKİCİ ve ORTAKLARI Adına
BAYRAM EKİCİ ve OSMAN KOCA

SORUMLU YAZI İŞLERİ MÜDÜRÜ
HİLAL EKİCİ

SAYFA EDİTÖRÜ
YASEMİN EKİCİ

MUHABİRLER
NESLİHAN KİTAPCI - SELMA İVEN

UETS (ULUSAL ELEKTRONİK TEBLİGAT SİSTEMİ) ADRESİ
25898-85116-01930

YÖNETİM YERİ
Karasoku Mahallesi Meydan Sokak No: 3 NEVŞEHİR
Tel: 0(384) 213 38 66 - 0(533) 074 30 00
Kurumsal e-posta: info@muskarahaber.com
e-posta: muskaragazetesi@gmail.com

BASKI VE MİZANPAJ
SİMTEL OFSET MATBAACILIK
Karasoku Mahallesi Meydan Sokak No.3 NEVŞEHİR

DAĞITIM
BURÇAK BASIN DAĞITIM VE MATBACILIK TİC. LTD. ŞTİ.

ABONELİK ÜCRETİ: Aylık 234.00 TL - Yıllık 2.763,00 TL

NOT: Fiyatlarımıza KDV Dahildir. Gazetede çıkan yazıların sorumluluğu yazarlarımıza aittir. Gazetemize gönderilen yazılar ve haberler iade edilmez.

MUŞKARA HABER gazetesi,
Basın Meslek İlkelerine Uymaya Söz Vermiştir.

Yol, asfalt ve çevre çalışmalarına yakın takip

Nevşehir Belediye Başkanı Rasim Arı, kent genelindeki belediye çalışmalarını yerinde inceleyerek ekiplerden bilgi aldı, vatandaşlarla bir araya geldi.

Nevşehir Belediye Başkanı Rasim Arı, kent genelinde devam eden altyapı, üstyapı ve mahalle çalışmalarını yerinde incelemek amacıyla saha ziyaretlerini sürdürüyor. Belediye hizmetlerini sahada takip eden Arı, devam eden projelerin son durumunu denetleyerek çalışmaların planlanan takvim doğrultusunda ilerlemesi için talimatlar verdi. Nevşehir'de belediye çalışmalarını yakından takip eden Başkan Rasim Arı, gerçekleştirdiği saha gezilerinde hem devam eden yatırımları inceledi hem de esnaf ve vatandaşlarla bir araya geldi. Gün boyunca farklı noktalarda incelemelerde bulunan Arı'ya ilgili birim müdürleri de eşlik etti. Sabah saatlerinden itibaren saha çalışmalarını inceleyen Belediye Başkanı Rasim Arı, mahalle yolları, asfalt serim çalışmaları, park ve çevre düzenlemeleri ile devam eden projelerin şantiyelerini ziyaret etti. İlgili birim müdürlerinden projelerin ilerleyişi hakkında detaylı bilgi alan Arı, çalışmaların mevcut durumunu değerlendirdi. İncelemeler sırasında tespit edilen eksikliklerin giderilmesi, hizmetlerin belirlenen takvime uygun şekilde tamamlanması ve işçilik kalitesinin yüksek tutulması konusunda yetkililere talimat verdi. Nevşehir'in ulaşım konforunu artıracak, mahallelerin yaşam kalitesini yükseltecek ve kentin estetik görünümüne katkı sağlayacak yatırımlara önem verdiklerini belirten Başkan Arı, belediye ekiplerinin çalışmalarını yakından takip etmeyi sürdürüyor. Saha ziyaretleri kapsamında güzergâh üzerindeki iş yerlerini de ziyaret eden Başkan Rasim Arı, esnafa hayırlı işler ve bol kazançlar diledi. Mahalle sakinleriyle sohbet ederek vatandaşların talep ve önerilerini dinleyen Arı, iletilen konuları dikkatle değerlendirdi. Çay eşliğinde gerçekleşen samimi sohbetlerde vatandaşların ilgisi ve misafirperverliği dikkat çekti. Saha gezileri sırasında çocuklar ve gençlerle de bir araya gelen Başkan Arı, onlarla sohbet ederek belediyenin eğitim ve sosyal projelerine verdiği öneme değindi. Vatandaşlarla doğrudan iletişim kurmanın hizmetlerin daha verimli yürütülmesi açısından önemli olduğunu ortaya koyan saha ziyaretlerinde, mahallelerin ihtiyaçları da yerinde değerlendirildi. Nevşehir'e en iyi hizmeti sunmak için çalışmalarını aralıksız sürdürdüklerini belirten Belediye Başkanı Rasim Arı, "Hizmetin en güzeline layık olan Nevşehir'imiz için gece gündüz demeden sahada olmaya devam edeceğiz" ifadelerini kullandı.

HABER: HİLAL EKİCİ



WhatsApp İhbar Hattı

0 (533) 074 30 00

NAMAZ VAKİTLERİ

İMSAK : 06:00	İKİNDİ : 15:07
SABAH : 07:27	AKŞAM : 17:29
ÖĞLE : 12:33	YATSI : 18:51

HAVA °C DURUMU

GÜNDÜZ 3
GECE 0

BİZE ULAŞIN

0384 213 38 66
0384 212 98 82

Göreme'deki facia sürpriz değilmiş! Dinçer riskli bölgeleri işaret etti

Jeoloji Mühendisi Prof. Dr. İsmail Dinçer, Göreme'de 29 Ekim'de meydana gelen ve 3 kişinin hayatını kaybettiği peribacası çökmesinin nedenlerini açıkladı. Dinçer, aşırı yağış, ani sıcaklık düşüşü, kaya yapısındaki çatlaklar ve geçmişte açılan kaya oyma mekanların çökme riskini artırdığını belirtti.

Jeoloji Mühendisi Prof. Dr. İsmail Dinçer, Nevşehir'in Göreme beldesinde 29 Ekim'de meydana gelen ve 3 kişinin hayatını kaybettiği, bazı ziyaretçilerin de yaralandığı peribacası ve kaya düşmesi olayına ilişkin değerlendirmelerde bulundu. Olayın ardından sahada gözlem yaptıklarını belirten Dinçer, çökmenin tek bir nedene bağlı olmadığını, kaya yapısındaki zayıflık, zaman içerisinde gelişen çatlaklar, çevresel etkiler ve aşırı yağışın birlikte etkili olduğunu söyledi. Çökmenin yaşandığı peribacasının daha önceki görüntülerini de incelediklerini ifade eden Dinçer, yapının güney cephesinde önceden başlayan bir duraysızlık bulunduğunu, bu nedenle kaya oyma mekanların kesitlerinin ortaya çıktığını kaydetti. Bölgedeki tüf ve ignimbrit gibi kayaçların düşük dayanımlı olduğuna dikkat çeken Dinçer, bu yapıların ıslanma-kuruma ve donma-çözülme gibi atmosferik etkilere karşı oldukça hassas olduğunu belirtti. Zaman içerisinde peribacasının alt bölümündeki taşıyıcı desteğin azaldığını anlatan Dinçer, bu durumun kaya kütlesindeki mevcut süreksizlik ve kırıklarda açılmalara, yeni deformasyon çatlaklarının oluşmasına neden olduğunu söyledi. Önceki fotoğraflarda üst kesimlerdeki kaya oyma mekanlarda da çatlakların belirgin şekilde açıldığının görüldüğünü dile getiren Dinçer, yapının çökme açısından riskli hale geldiğini ifade etti. Olayın meydana geldiği 29 Ekim günü bölgede mevsim normallerinin üzerinde yağış görüldüğünü ve sıcaklıklarda yaklaşık 7-8 derecelik ani düşüş yaşandığını belirten Dinçer, benzer iklim şartlarının daha önce de kaya düşmelerine yol açtığını söyledi. Geçen yıl da sıcak bir dönemin ardından yaşanan ani soğumayla benzer bir duraysızlık meydana geldiğini hatırlatan Dinçer, Göreme Açık Hava Müzesi girişinin sol tarafındaki peribacasında da büyük bir kaya kütlesinin hareket ettiğini kaydetti. Bölgede daha önce yaşanan kaya düşmelerinin genellikle gece saatlerinde meydana geldiğini belirten Dinçer, son olayın gündüz saatlerinde yaşanması ve ziyaretçilerin bölgede bulunması nedeniyle can kayıplarının yaşandığını ifade ederek hayatını kaybedenlere başsağlığı, yaralılara acil şifalar diledi.

"BÖLGEDE BU TÜR RİSKLİ YAPILAR ÇOK FAZLA"

Kapadokya'daki benzer yapıların tamamının kısa vadede güçlendirilmesinin mümkün olmadığını vurgulayan Dinçer, "Bu durumda olan bölgede çok fazla yapı bulabiliriz. Zaten bölgeyi eşsiz kılan nedenlerden bir tanesi de zayıf kaya yapısı ve kolay aşınabilmesi. Bu durum kaya düşmelerine ve duraysızlıklara açık hale getiriyor. Nevşehir, kaya düşmelerinde ülkemizde üçüncü veya dördüncü sırada yer alıyor. Yani sık görülen bir doğal olay. Bu aslında bir sürpriz değil" dedi. Peribacalarının içerisine geçmiş dönemlerde açılan kaya oyma mekanların zamanla deforme olması ve terk edilmesinin süreci hızlandırdığını belirten Dinçer, kullanım dışı kalan yapıların atmosferik etkilere daha fazla maruz kaldığını, özellikle suyun kaya dayanımını önemli ölçüde düşürdüğünü kaydetti.



"GÜVENLİ ZİYARETÇİ ROTALARI OLUŞTURULMALI"

Riskli yapıların tamamının yapısal olarak güvenli hale getirilmesinin Kapadokya gibi geniş bir coğrafyada kısa sürede mümkün görünmediğini ifade eden Dinçer, önceliğin ziyaretçilerin güvenliğinin sağlanması olması gerektiğini söyledi. Ziyaretçi rotalarının yeniden düzenlenmesi, kontrolsüz şekilde kaya oyma mekanlara girişlerin engellenmesi ve uyarı levhalarının artırılmasının önemine değinen Dinçer, sahada görev yapacak personel önerisinde bulundu. Yurt dışındaki doğal parklarda ziyaretçileri uyaran ve yönlendiren saha görevlilerinin bulunduğunu belirten Dinçer, "Her vatandaşımız aynı bilinçte olmayabilir. Oradaki tehlikeyi öngöremeyebilir. Bu nedenle sahada görevlilerin olması, insanları uyarması gerekebilir. Özellikle çok göz önünde olan bölgelerde ilave önlemler alınarak ziyaretçi rotaları güvenli hale getirilebilir. İnsanların bu yapıları daha uzaktan ve emniyetli bölgelerden izlemelerini sağlayabiliriz" diye konuştu. Kapadokya'daki kaya düşmelerinin bölgenin doğal oluşum ve aşınma sürecinin bir parçası olduğunu belirten Dinçer, bugün ziyaretçilerin hayranlıkla izlediği vadilerin de geçmişte yaşanan benzer aşınma ve kopmalar sonucunda oluştuğunu söyledi. Zelve Vadisi'ni örnek gösteren Dinçer, bölgede bazı kesimlerde duraysızlıkların halen devam ettiğini ifade etti. Terk edilmiş kaya oyma mekanların yağmur sularına daha fazla maruz kaldığını anlatan Dinçer, özellikle üst kotlardan gelen yağmur sularının ani yağışlarda peribacalarının içerisindeki mekanlarda birikebildiğini kaydetti. Suyun uzun süre kaya içerisinde kalmasının dayanımı düşürdüğünü belirten Dinçer, "Zaten zayıf bir kayaç olan ignimbritler ve tüfler, suyun etkisiyle daha da dayanımsız hale gelebiliyor. Bu nedenle Kapadokya'daki doğal değişimi ve kaya düşmesi risklerini birlikte değerlendirmek gerekiyor" ifadelerini kullandı.

İHA

2027'nin hizmet planı muhtarlarla görüşüldü

Başkan Rasim Arı, kent merkezindeki mahalle muhtarlarıyla bir araya gelerek mahallelerin sorunlarını ve 2027 yılı hizmet planını değerlendirdi.

Nevşehir Belediye Başkanı Rasim Arı, şehir merkezinde görev yapan tüm mahalle muhtarlarının katılımıyla istişare ve değerlendirme toplantısı gerçekleştirdi. Toplantıda mahallelerin öncelikli ihtiyaçları, vatandaşların talepleri ve belediyenin gelecek dönem projeleri ele alındı. Nevşehir Belediyesi tarafından ortak akıl, katılımcı yönetim ve şeffaflık anlayışı doğrultusunda düzenlenen toplantı, Paşa Konağı yanında bulunan KAÇEM (Kadın Çalışmaları Eğitim Merkezi) ev sahipliğinde gerçekleştirildi. Toplantının ilk bölümünde Belediye Başkanı Rasim Arı, Nevşehir genelinde yürütülen belediye hizmetleri ve hayata geçirilen projeler hakkında muhtarlara bilgi verdi. Altyapı ve üstyapı çalışmaları, sosyal belediyecilik projeleri, temizlik hizmetleri ve çevre düzenlemeleri başta olmak üzere birçok alanda gerçekleştirilen çalışmalar değerlendirildi. Belediye ekiplerinin kentin tüm mahallelerine eşit ve kaliteli hizmet ulaştırmak amacıyla çalışmalarını sürdürdüğünü belirten Başkan Arı, önümüzdeki dönemde hayata geçirilmesi planlanan yeni projeler hakkında da açıklamalarda bulundu. Toplantının önemli gündem maddelerinden birini mahalle muhtarlarının talep ve önerileri oluşturdu. Nevşehir merkezde görev yapan tüm muhtarlar, kendi mahallelerinde yaşanan sorunları, çözüm bekleyen eksiklikleri ve vatandaşlardan gelen talepleri doğrudan Başkan Rasim Arı'ya aktardı. Muhtarlar tarafından dile getirilen konular, Belediye Başkan Yardımcıları ve ilgili birim müdürleri tarafından kayıt altına alındı. İletilen sorunların çözüme kavuşturulması için gerekli çalışmaların en kısa sürede başlatılacağı ifade edildi. Muhtarların yerel yönetim açısından önemli bir görev üstlendiğini belirten Belediye Başkanı Rasim Arı, mahallelerin ihtiyaçlarını en iyi bilen kişilerle sürekli iletişim halinde olmanın önemine dikkat çekti. Başkan Arı, toplantıda yaptığı değerlendirmede şu ifadeleri kullandı: "Muhtarlarımız, demokrasimizin temel taşları ve mahallelerimizin sesidir. Vatandaşlarımızın taleplerini bize en doğru şekilde aktaran muhtarlarımızla sürekli diyalog halinde olmaya büyük önem veriyoruz. Mahallelerimizin ihtiyaçlarını en iyi bilen muhtarlarımızla bir araya gelerek 2027 yılının yol haritasını konuştuk. Her mahallemizin talebini, önceliğini ve beklentisini dinledik. Yeni yılda da şehrimizin her köşesine dokunan hizmetlerimizle çalışmaya devam edeceğiz. Bizim için her mahalle önemli, her hemşehrimiz kıymetli. Nevşehir'imizi daha yaşanabilir, daha modern ve huzurlu bir şehir haline getirmek için tüm muhtarlarımızla omuz omuza çalışmaya devam edeceğiz. Ortak akıl ve istişare kültüründen asla vazgeçmeyeceğiz." Nevşehir Belediye Başkanı Rasim Arı ile mahalle muhtarlarının karşılıklı görüş alışverişinde bulunduğu toplantıda, mahallelerdeki hizmet koordinasyonunun artırılması konusunda değerlendirmeler yapıldı.



HABER: HİLAL EKİCİ

Pazar yeri için geçici kapatma kararı

Gülşehir'de düzenlenecek tarım fuarı nedeniyle kapalı pazar yeri iki hafta boyunca hizmet vermeyecek. Sebze ve giyim pazarlarının kurulacağı geçici adresler de belli oldu. Nevşehir'in Gülşehir ilçesinde kapalı pazar yerinin kullanımına ilişkin geçici düzenlemeye gidildi. Tarım fuarı nedeniyle kapalı pazar yeri iki hafta boyunca vatandaşlara hizmet veremeyecek. Gülşehir Belediyesi tarafından yapılan duyuruya göre, ilçede düzenlenecek tarım fuarı kapsamında kapalı pazar yeri 26 Kasım Perşembe ile 3 Aralık Perşembe tarihleri arasında geçici olarak kapatılacak. Bu süreçte pazar alışverişlerinin aksamaması için sebze ve giyim pazarlarının kurulacağı alanlar da belirlendi. Yapılan düzenlemeye göre sebze pazarı Eski Sebze ve Peynir Pazarı alanında, giyim pazarı ise Sosyete Pazarı'nda kurulacak. İki hafta boyunca geçerli olacak uygulamanın ardından kapalı pazar yerinin yeniden normal düzeninde hizmet vermesi bekleniyor.



HABER: NESLİHAN KİTAPCI

Başdere için beklenen karar Danıştay'dan geldi

Nevşehir'in Ürgüp ilçesine bağlı Başdere köyünde belediye statüsüne ilişkin önemli bir gelişme yaşandı. Danıştay, belediyenin kapatılmasına yönelik kararın yürütmesini durdurdu.

Başdere'nin belediye statüsüne ilişkin hukuki süreçte yeni bir gelişme yaşandı. AK Parti Nevşehir Milletvekilleri Süleyman Özgün ve Emre Çalışkan ile AK Parti Nevşehir İl Başkanı Muhammed Feyzi Aygün, Danıştay tarafından verilen yürütmeyi durdurma kararını kamuoyuyla paylaştı. Yapılan açıklamaya göre Danıştay, Başdere Belediyesinin kapatılmasına ilişkin kararın yürütmesini durdurdu. AK Parti heyeti, alınan kararla birlikte Başdere'nin yeniden belediye statüsüne kavuştuğunu duyurdu. Başdere'nin belediye statüsünün sona erdirilmesine yönelik kararın ardından başlayan hukuki süreçte verilen yürütmeyi durdurma kararı, beldenin geleceği açısından önemli bir gelişme olarak değerlendirildi. Milletvekilleri Süleyman Özgün ve Emre Çalışkan ile İl Başkanı Muhammed Feyzi Aygün, sosyal medya hesaplarından yaptıkları ortak açıklamada, kararın Başdere'nin gelişimi ve yerel hizmetlerin güçlendirilmesi açısından önem taşıdığını belirtti. AK Parti heyetinin açıklamasında yalnızca Başdere'ye ilişkin gelişmeye değil, Nevşehir'in bir diğer yerleşim yeri olan Suvermez'in belediye statüsüne ilişkin hukuki sürece de değinildi. Açıklamada, Suvermez için verilen kararın akıbetinin yakından takip edildiği ifade edildi. Milletvekilleri Süleyman Özgün ve Emre Çalışkan ile İl Başkanı Muhammed Feyzi Aygün tarafından yapılan paylaşımda şu ifadelere yer verildi: "Başdere Belediyemizin kapatılmasına ilişkin karara karşı Danıştay tarafından yürütmenin durdurulması kararı verilmesiyle birlikte Başdere'miz yeniden belediye statüsüne kavuşmuştur. Başdere'mizin geleceği, gelişimi ve yerel hizmetlerin güçlendirilmesi adına önemli olan bu kararın tüm hemşehrilerimize hayırlı olmasını diliyoruz. Bir diğer belediyemiz Suvermez için verilen kararın akıbetini de yakından takip ediyoruz. Bu süreçte emeği geçen herkese teşekkür ediyor, Başdere'mize ve Nevşehir'imize hayırlı olmasını temenni ediyoruz." Danıştay'ın yürütmeyi durdurma kararı, Başdere'nin belediye statüsüne ilişkin süreçte yeni bir aşamaya geçilmesini sağladı. Suvermez'e ilişkin hukuki sürecin nasıl sonuçlanacağı ise merakla bekleniyor.



HABER: YASEMİN EKİCİ

Gürcistan'dan Nevşehir'e eğitim ziyareti

Gürcistan'ın Batum kentinden Nevşehir'e gelen eğitim heyeti, Karapınar Belediye Başkanı Yasin Güneş'i ziyaret etti. Karapınar Belediye Başkanı Yasin Güneş, Nevşehir Cemil Meriç Sosyal Bilimler Lisesi ile Gürcistan'ın Batum kentinde bulunan kardeş okulu Batum Elite Gorda Okulu arasındaki eğitim ve kültür iş birliği kapsamında Nevşehir'e gelen heyeti belediyede ağırladı. 23-26 Kasım tarihleri arasında gerçekleştirilen dört günlük ziyaret programı çerçevesinde Karapınar Belediyesini ziyaret eden eğitim heyeti, Belediye Başkanı Yasin Güneş ile bir araya geldi. Ziyarete Nevşehir Cemil Meriç Sosyal Bilimler Lisesi Müdürü Muhammet Orçin, Batum Elite Gorda Okulu Müdürü Nino Murvenidze ve beraberlerindeki heyet katıldı. Karapınar Belediyesinde gerçekleştirilen görüşmede, iki okul arasında yürütülen kardeş okul projesi ele alındı. Eğitim faaliyetlerinin geliştirilmesi, öğrenciler arasındaki iletişimin güçlendirilmesi ve kültürel etkileşimin artırılmasına yönelik yapılabilecek çalışmalar hakkında karşılıklı fikir alışverişinde bulunuldu. Karapınar Belediye Başkanı Yasin Güneş, Gürcistan'dan gelen heyeti belediyede ağırlamaktan duyduğu memnuniyeti dile getirdi. Eğitim ve kültür alanında ülkeler arasında kurulan dostluk ilişkilerinin önemine dikkat çeken Güneş, bu tür ziyaretlerin karşılıklı anlayış ve iş birliğinin gelişmesine katkı sağladığını ifade etti. Samimi bir atmosferde gerçekleşen ziyaret, karşılıklı hediye takdiminin ardından hatıra fotoğrafı çekimiyle sona erdi. Gürcistan'ın Batum kentinden gelen heyet, ziyaret programına verdiği destek ve gösterdiği misafirperverlik dolayısıyla Karapınar Belediye Başkanı Yasin Güneş'e teşekkür etti. Karapınar Belediyesindeki buluşmanın, Nevşehir ile Batum arasında eğitim ve kültür alanında geliştirilen kardeş okul ilişkilerine katkı sunması hedefleniyor. HABER: SELMA İVEN



Okul müdürü, görev yaptığı ilçeye 24 kilometre koştu!

24 Kasım Öğretmenler Günü'nde koşuya çıkan okul müdürü, kent merkezinden görev yaptığı Acıgöl ilçesine 24 kilometre koşarak ulaştı. Acıgöl Damat İbrahim Paşa Anadolu Lisesi Müdürü Münir Saltekin (34), Öğretmenler Günü kapsamında, kent merkezindeki 15 Temmuz Mahallesi'ndeki ikametinden okulunun bulunduğu Acıgöl ilçesine koşmak için hazırlıklarını yaptı. Evinin önünden koşuya başlayan Saltekin, 24 kilometre giderek Acıgöl Kaymakamlığı önüne geldi. Meslektaşları tarafından karşılanan Saltekin, buradaki çelenk sunma töreninin ardından okuluna geçti.



Münir Saltekin, açıklamasında, meslektaşlarının gününü spora yönlendiren bir aktivite ile kutlamak istediğini söyledi. Hafta sonları koşu yaptığını dile getiren Saltekin, etkinliği farkındalık oluşturmak amacıyla gerçekleştirdiğini belirtti. AA

Vali Kök'ten Simya Koleji'ne ziyaret

Nevşehir Valisi Hüseyin Kök, Simya Koleji'ni ziyaret ederek okulun eğitim faaliyetleri ve gelecek hedefleri hakkında bilgi aldı. Vali Kök, Nevşehir Simya Koleji'ni ziyaret ederek okulda yürütülen eğitim-öğretim çalışmaları hakkında yetkililerden bilgi aldı. Kolej tarafından yapılan açıklamaya göre, ziyarette okulun akademik faaliyetleri, öğrencilerin sosyal ve kişisel gelişimlerini destekleyen çalışmalar, eğitim vizyonu ve geleceğe yönelik hedefleri ele alındı. Gerçekleştirilen ziyarette Simya Koleji yetkilileri, kurum bünyesinde sürdürülen eğitim faaliyetleri ve öğrencilerin çok yönlü gelişimine yönelik projeler hakkında Vali Hüseyin Kök'e bilgi verdi. Eğitim alanındaki mevcut çalışmaların ve gelecek planlarının paylaşıldığı görüşmede, eğitim üzerine karşılıklı değerlendirmelerde bulunuldu. Vali Kök'ün görüşleri, önerileri ve eğitim konusundaki samimi sohbeti okul yönetimi tarafından memnuniyetle karşılandı. Nevşehir Simya Koleji ailesi, Vali Hüseyin Kök'ü kurumlarında ağırlamaktan büyük onur ve memnuniyet duyduklarını belirtti. Kolej yönetimi tarafından yapılan açıklamada, nazik ziyaretleri, yakın ilgileri ve eğitime verdikleri değer dolayısıyla Nevşehir Valisi Hüseyin Kök'e teşekkür edilerek görevlerinde başarı dilekleri iletildi.

HABER: YASEMİN EKİCİ





Kapadokya Alan Başkanlığında önemli turizm zirvesi

Kapadokya'nın kültürel mirası, turizm vizyonu ve gelecek hedefleri 10. Stratejik İstişare Heyeti toplantısında ele alındı.

Kapadokya'nın kültürel mirasının korunması, turizm potansiyelinin geliştirilmesi ve bölgenin sürdürülebilir turizm anlayışıyla geleceğe taşınması amacıyla Kapadokya Alan Başkanlığında 10. Kapadokya Stratejik İstişare Heyeti toplantısı gerçekleştirildi. Kapadokya Alan Başkanı Aydın Cem Aslanbay başkanlığında, kurumun toplantı salonunda düzenlenen toplantıda bölgenin turizm geleceğine yönelik çalışmalar, yeni dönem hedefleri ve öncelikli projeler değerlendirildi.

Kapadokya Stratejik İstişare Heyeti toplantısında, Kapadokya'nın sahip olduğu tarihi ve kültürel değerlerin korunması, turizm vizyonunun geliştirilmesi ve sürdürülebilir destinasyon yönetimi doğrultusunda yürütülen çalışmalar gündeme alındı. Toplantıda ayrıca Kapadokya'da kültür, sanat ve deneyim odaklı turizmin geliştirilmesine yönelik yaklaşımlar ele alınırken, bölgenin turizm çeşitliliğini artıracak yeni dönem hedefleri ve öncelikli çalışma alanları hakkında görüş alışverişinde bulunuldu.

Toplantının ardından değerlendirmelerde bulunan Kapadokya Alan Başkanı Aydın Cem Aslanbay, bölgenin geleceğine yönelik çalışmaların istişare anlayışıyla ele alındığını belirtti. Aslanbay açıklamasında şu ifadelere yer verdi: "10. Kapadokya Stratejik İstişare Heyeti toplantımızda, bölgemizin kültürel mirasının korunması, turizm vizyonunun geliştirilmesi ve sürdürülebilir destinasyon yönetimi doğrultusunda yürüttüğümüz çalışmaları değerlendirdik. Ayrıca Kapadokya'da kültür, sanat ve deneyim odaklı turizmin geliştirilmesine yönelik yaklaşımları, yeni dönem hedeflerimizi ve öncelikli çalışma alanlarımızı istişare ettik. Katılımları ve kıymetli değerlendirmeleri için İstişare Heyeti Üyelerimize teşekkür ediyorum."

Kapadokya Alan Başkanlığında gerçekleştirilen 10. Stratejik İstişare Heyeti toplantısı, bölgenin kültürel değerlerinin korunması ve turizmde sürdürülebilir gelişimin desteklenmesine yönelik değerlendirmelerle tamamlandı.

HABER: YASEMİN EKİCİ



3 arkadaşın kavgası kanlı bitti! 1 tutuklama

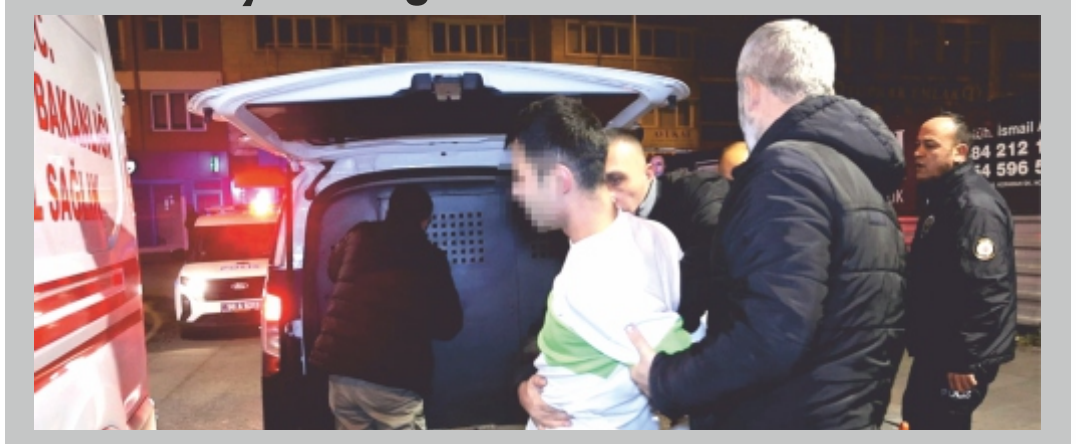

Nevşehir'de üç kişi arasında çıkan kavgada iki kişi yaralandı. Gözaltına alınan şüpheli, çıkarıldığı mahkemece tutuklandı. Edinilen bilgiye göre, Yeni Mahalle Koparan Sokak'taki Atasavun İş Hanı'nda bulunan bir ikamette birlikte alkol aldıkları iddia edilen Ö.O. (23), S.A. (22) ve A.A. (32) arasında henüz bilinmeyen nedenle tartışma çıktı. Tartışmanın kavgaya dönüşmesi üzerine S.A. karın bölgesinden ağır yaralandı, A.A'nın ise kulağı koptu. Yaralı halde ikametten çıkarak sokağa ulaşan S.A, bölgede devriye görevi yapan polis ekiplerince fark edildi. İhbar üzerine olay yerine sevk edilen sağlık ekipleri, S.A'yı Nevşehir Devlet Hastanesine kaldırdı. Olay yerinde inceleme yapan polis ekipleri, kan izleri ve kopmuş kulak parçasına rastladı. Kan izlerini takip ederek iş hanının birinci katındaki daireye ulaşan ekipler, kapıyı açan Ö.O'yu gözaltına aldı. Şüphelinin üzerinde yapılan aramada çakı ele geçirildi. Binadaki kan izlerini takip etmeyi sürdüren polis ekipleri, kulağı kopan A.A'yı çatı katında buldu. Sağlık ekiplerinin ilk müdahalesinin ardından Nevşehir Devlet Hastanesi'ne kaldırılan A.A, buradaki tedavisinin ardından il dışındaki bir hastaneye sevk edildi. Karın bölgesinden ağır yaralanan S.A'nın ise hayati tehlikesinin bulunduğu ve tedavisinin sürdüğü öğrenildi. Emniyetteki işlemlerinin ardından adliyeye sevk edilen şüpheli Ö.O, çıkarıldığı nöbetçi hakimlikçe tutuklandı. AA-İHA

Şehit Tarık Kesekçi NEVÜ'de düzenlenen programla anıldı

Baykar mühendisi ve İHH gönüllüsü Şehit Tarık Kesekçi, şehadet yıl dönümünde Nevşehir'de düzenlenen programla rahmet ve minnetle anıldı.

Baykar mühendisi ve İHH gönüllüsü Şehit Tarık Kesekçi, şehadet yıl dönümünde Nevşehir Hacı Bektaş Veli Üniversitesi'nde (NEVÜ) düzenlenen anlamlı programla anıldı. NEVÜ, Kapadokya Üniversitesi (KÜN) ve İHH İnsani Yardım Vakfı iş birliğinde gerçekleştirilen anma programı, NEVÜ Şinasi Kuş Kültür ve Kongre Merkezi Karavezir Salonu'nda düzenlendi. 26 yaşında hayatını kaybeden Tarık Kesekçi'nin bilim, teknoloji ve insani yardım alanlarında ortaya koyduğu çalışmaların hatırlatıldığı programda, genç mühendisin hayatı, idealleri ve geride bıraktığı değerler anlatıldı. Programda, Baykar bünyesinde görev yapan Tarık Kesekçi'nin AKINCI Taarruzi İnsansız Hava Aracı'nın (TİHA) geliştirilmesine sunduğu katkılar vurgulandı. Kesekçi'nin mühendislik alanındaki çalışmaları kadar İHH gönüllüsü olarak yürüttüğü insani yardım faaliyetleri de anıldı. Bilim ve teknolojiye olan ilgisi, çalışma azmi ve yardım faaliyetleriyle tanınan Kesekçi'nin yaşamı, genç nesillere örnek gösterildi.

Anma programında konuşan Nevşehir Valisi Hüseyin Kök, Tarık Kesekçi'nin bilim ve teknolojiye bağlılığının yanı sıra milli ve manevi değerlerine sahip çıkan duruşuyla gençler için önemli bir örnek olduğunu ifade etti. Gençlerin Kesekçi'nin ideallerinden ilham alarak araştıran, üreten ve ülkenin geleceğine katkı sağlayan bireyler olarak yetişmesinin önemine dikkat çeken Vali Kök, onun adını yaşatmanın ve hedeflerini gelecek nesillere aktarmanın ortak bir sorumluluk olduğunu belirtti. Kesekçi'nin ailesine teşekkür ederek sabır ve metanet dileklerini ileten Kök, Şehit Tarık Kesekçi başta olmak üzere tüm şehitleri rahmet ve minnetle andı. NEVÜ'de düzenlenen anma programına AK Parti Nevşehir milletvekilleri Süleyman Özgün ve Emre Çalışkan, Nevşehir Cumhuriyet Başsavcısı Adem Çalış, NEVÜ Rektörü Prof. Dr. Semih Aktekin, Kapadokya Üniversitesi Rektörü Hasan Ali Karasar, eski Sağlık Bakanı Prof. Dr. Recep Akdağ ve eski Diyanet İşleri Başkanı Prof. Dr. Ali Erbaş katıldı. NEVÜ, Kapadokya Üniversitesi ve İHH iş birliğiyle gerçekleştirilen programda, Tarık Kesekçi'nin bilim, teknoloji ve insani yardım alanlarında ortaya koyduğu örnek yaşamı bir kez daha hatırlatılarak hatırası yaşatıldı.

HABER: YASEMİN EKİCİ



Rasim Arı, eski bakan Recep Akdağ ve Ali Erbaş'ı ağırladı

Nevşehir Belediye Başkanı Rasim Arı, eski Başbakan Yardımcısı Recep Akdağ ve eski Diyanet İşleri Başkanı Ali Erbaş'ı makamında konuk etti. Görüşmede Nevşehir'in gelişimi ve belediye yatırımları ele alındı. Belediyeden yapılan açıklamaya göre, AK Parti Nevşehir Milletvekili Süleyman Özgün'ünde hazır bulunduğu belediye başkanlık makamında gerçekleşen ve oldukça samimi bir atmosferde geçen kabullerde, Türkiye'nin ve Nevşehir'in gündemine dair önemli başlıklar ele alındı. Görüşmede yerel yönetimlerin sosyal ve kültürel alandaki rolü, toplumun farklı kesimleriyle kurulan gönül köprüleri ve Nevşehir'de hayata geçirilen kentsel dönüşüm ile altyapı yatırımları üzerine kapsamlı değerlendirmelerde bulunuldu. Ziyaretlerden duyduğu büyük memnuniyeti dile getiren Başkan Arı, devlet tecrübesi yüksek isimleri Nevşehir'de ağırlamaktan onur duyduğunu söyledi. Arı ziyaretler kapsamında yaptığı açıklamada, "Ülkemize çok önemli hizmetlerde bulunmuş kıymetli büyüklerimiz Sayın Prof. Dr. Recep Akdağ ve Sayın Prof. Dr. Ali Erbaş'ı belediyemizde misafir etmekten büyük mutluluk duyuyoruz. Bizler yönetim anlayışımızın merkezine her zaman istişareyi, ortak aklı ve hemşehrilerimizin sesini koyduk. Devlet büyüklerimizin tecrübeleri ve sivil toplum kuruluşlarımızın sahadaki gücüyle Nevşehir'imizi her alanda daha ileriye taşımak için var gücümüzle çalışmaya devam edeceğiz" diye konuştu. Prof. Dr. Recep Akdağ ve Prof. Dr. Ali Erbaş ise Nevşehir'de bulunmaktan duydukları memnuniyeti dile getirerek, nazik ev sahipliği ve misafirperverliği için Başkan Arı'ya teşekkür etti. Konuklar, şehrin tarihi ve kültürel dokusunu koruyarak gelişimine katkı sunan belediyecilik çalışmalarında Başkan Arı ve ekibine başarı temennilerinde bulundu. Karşılıklı iyi niyet temennilerinin paylaşıldığı ziyaret, Arı'nın konuklarına Nevşehir'e özgü hediyeler takdim etmesi ve günün anısına çekilen hatıra fotoğraflarının ardından sona erdi. BÜLTEN

ZAYİ

Hidromek markalı HMK102S tipli kanal kazıcı ve yükleyiciye ait 34-00-14-3110 plakası kaybolmuştur.

HÜKÜMSÜZDÜR

YAVUZ MUTLU

TC. 59200497332

Nevşehir'de peş peşe operasyonlar! 23 kişi yakalandı

Nevşehir'de polis ekiplerinin bir haftalık çalışmasında 23 aranan kişi yakalandı. 10 kişi tutuklanırken, suç olaylarına yönelik operasyonlarda dikkat çeken sonuçlar elde edildi.

Nevşehir'de emniyet ekiplerinin suç ve suçlularla mücadele kapsamında yürüttüğü çalışmalar hız kesmeden devam ediyor. Nevşehir İl Emniyet Müdürlüğü Asayiş Şube Müdürlüğü ekiplerinin son bir haftada gerçekleştirdiği çalışmalarda 23 aranan şahıs yakalanırken, 10 kişi tutuklanarak cezaevine gönderildi. Dolandırıcılık, hırsızlık, yağma ve kumar olaylarına yönelik çalışmalarda ise 6 şüpheli hakkında işlem yapıldı. Nevşehir İl Emniyet Müdürlüğü Asayiş Şube Müdürlüğü tarafından kent genelinde gerçekleştirilen çalışmaların bir haftalık bilançosu açıklandı. Ekiplerin aranan şahısların yakalanmasına yönelik yürüttüğü çalışmalar kapsamında toplam 23 kişi yakalandı. Adli makamlara sevk edilen şahıslardan 10'u tutuklanırken, 13 kişi ise serbest bırakıldı. Asayiş ekipleri, aranan şahısların yakalanmasının yanı sıra kentte meydana gelen çeşitli suç olaylarının aydınlatılmasına yönelik de çalışma yürüttü. Bu kapsamda 2 dolandırıcılık ve 2 oto hırsızlığı olayının yanı sıra açıktan hırsızlık, yağma ve kumar olaylarıyla bağlantılı toplam 6 şüpheli şahıs hakkında işlem yapıldı. Emniyet ekiplerinin çalışmalarında kayıp şahıslara yönelik aramalar da sonuç verdi. Kayıp olarak aranan 4 kişi polis ekiplerinin çalışmaları sonucunda bulundu. Öte yandan şüpheli şahıslar ve araçlar üzerinde gerçekleştirilen uygulamalarda 1 ruhsatsız tabanca ile hakkında haciz nedeniyle yakalama kaydı bulunan 1 araç ele geçirildi. HABER: HİLAL EKİCİ



Öğretmenler Günü'nde fidanlar toprakla buluştu

Nevşehir'de öğretmenler ve öğrenciler, 24 Kasım Öğretmenler Günü'nde geleceğe birlikte fidan dikti.

24 Kasım Öğretmenler Günü etkinlikleri kapsamında anlamlı bir fidan dikim programı gerçekleştirildi. "Hep Sen Varsın Diye" sloganıyla düzenlenen etkinlikte öğretmenler ve öğrenciler, geleceğe nefes olacak fidanları toprakla buluşturdu. Nevşehir İl Millî Eğitim Müdürlüğü ile Nevşehir Orman İşletme Müdürlüğü iş birliğinde düzenlenen programa İl Millî Eğitim Müdürü Yusuf Yazıcı, müdürlük yöneticileri, öğretmenler ve öğrenciler katıldı. 24 Kasım Öğretmenler Günü dolayısıyla gerçekleştirilen programda öğretmenler ve öğrenciler, fidan dikimi için bir araya geldi. İl Millî Eğitim Müdürü Yusuf Yazıcı ve beraberindeki yöneticiler de etkinliğe katılarak fidanları toprakla buluşturdu. "Hep Sen Varsın Diye" sloganıyla düzenlenen etkinlikte, öğretmenlerin öğrencilerin yetişmesindeki önemli rolüne, mesleklerine adadıkları emeğe ve gösterdikleri fedakârlıklara dikkat çekildi. Öğretmenleri ve öğrencileri ortak bir çevre etkinliğinde buluşturan programla mesleki dayanışmanın, birlik ve beraberlik duygusunun güçlendirilmesi hedeflendi. Nevşehir İl Millî Eğitim Müdürlüğü, etkinliğin gerçekleştirilmesine katkı sağlayan Nevşehir Orman İşletme Müdürlüğü başta olmak üzere emeği geçen herkese teşekkür etti. Nevşehir'de Öğretmenler Günü kapsamında düzenlenen fidan dikimi etkinliği, hem öğretmenlik mesleğinin değerini hem de gelecek nesillere daha yeşil bir çevre bırakmanın önemini bir kez daha ortaya koydu. HABER: SELMA İVEN



Geleceğin diş hekimleri için anlamlı gün

Kapadokya Üniversitesi (KÜN) Diş Hekimliği Fakültesi 1. sınıf öğrencileri, mesleki yolculuklarının simgesel başlangıçlarından biri olan Beyaz Önlük Giyme Töreni'nde buluştu. Uçhisar Sanat Yerleşkesi'nde gerçekleştirilen törende öğrencilerin aileleri de bu anlamlı ana eşlik etti.



KÜN'den yapılan açıklamaya göre, törende KÜN Diş Hekimliği Fakültesi Dekanı Prof. Dr. Hasan Gökhan Açıkgöz ile Nuh Naci Yazgan Üniversitesi Diş Hekimliği Fakültesi Dekanı Prof. Dr. Derviş Yılmaz öğrencilere hitap ederken, Prof. Dr. Leyla Sevinç Durutürk de öğrencilerin meslek yaşamına yönelik ilk dersini verdi. KÜN Diş Hekimliği Fakültesi Dekanı Prof. Dr. Hasan Gökhan Açıkgöz konuşmasında meslek ahlakı, hasta güveni ve hekimliğin toplumsal sorumluluğu üzerinde durdu. Öğrencilerin meslek yaşamlarında dürüstlükten, eşitlikten ve etik değerlerden ödün vermemeleri gerektiğini vurguladı. Açıkgöz, iyi bir hekimin her durumda kendi bilgi ve yetkinliğinin sınırlarını bilmesi gerektiğini belirterek, emin olunmayan bir durumda müdahaleyi sürdürmek yerine hastayı doğru uzmana yönlendirmenin mesleki sorumluluğun önemli bir parçası olduğunu ifade etti. Hekimliğin temelinde hastaya zarar vermemek gerektiğini hatırlatan Açıkgöz, öğrencilerden bu yaklaşımı meslek yaşamları boyunca korumalarını istedi. Prof. Dr. Derviş Yılmaz ise beyaz önlüğün hekimlik mesleğinin taşıdığı sorumluluk ve etik değerlerin bir simgesi olduğunu vurguladı. Diş hekimliğinde öğrenmenin mezuniyetle sona ermeyeceğine dikkat çeken Yılmaz; bilimsel gelişmeleri, dijital dönüşümü ve yapay zekânınmesleğe etkilerini takip etmenin önemine değindi. Beyaz önlüğün saflık, dürüstlük, liyakat ve mesleki sorumluluğu temsil ettiğini belirterek öğrencilerden bu değerlere meslek yaşamları boyunca sahip çıkmalarını istedi. Öğrencilerin beyaz önlüklerini giymesinin ardından Prof. Dr. Leyla Sevinç Durutürk, "Hayat Bilgisi" başlığı altında öğrencilerin meslek yaşamına yönelik ilk dersini gerçekleştirdi. Yaklaşık 55 yıllık akademik birikiminden hareketle öğrencilere seslenen Durutürk, iyi bir diş hekiminin mesleki uygulama bilgisinin yanı sıra temel tıp bilgisine, el becerisine, estetik algıya, psikoloji bilgisine ve gelişen teknolojileri takip edecek donanıma sahip olması gerektiğini ifade etti. Durutürk konuşmasında ayrıca diş hekimliğinin tarihsel gelişimine değinerek Osmanlı'dan Cumhuriyet'e uzanan eğitim sürecini, Türkiye'de diş hekimliğinin kurumsallaşmasını ve mesleğin gelişimine katkı sağlayan öncü isimleri öğrencilerle paylaştı. Mesleğin geçmişini bilmenin önemini vurgulayan Durutürk, öğrencilerden devraldıkları mesleki mirası çalışarak ve iyi birer hekim olarak ileri taşımalarını istedi. Öğrencilerin aileleriyle birlikte yaşadığı beyaz önlük heyecanı, törenin ardından gerçekleştirilen ilk dersle mesleğin etik, bilimsel ve insani sorumluluklarına ilişkin mesajlarla tamamlandı.
BÜLTEN

ZAYİ

Beko marka model 300 TR At0000038120 cihaz sicil numaralı yeni nesil ödeme kaydedici cihaz ve ruhsatı kaybolmuştur

HÜKÜMSÜZDÜR

Civelek Otomotiv Lastik Nakliyat İml. İnş. Pet. San. Tic. Ltd. Şti. Nevşehir VD. 2110081497

T.C.
GÜLŞEHİR İCRA DAİRESİ
2026/89 TLMT.
TAŞINMAZIN GAZETE VEYA İNTERNET HABER SİTESİ İLANI

Bir borçtan dolayı aşağıda cins, miktar ve değerleri yazılı mallar satışa çıkarılmış olup mahcuzun ayrıntılı görsellerine, artırmaya ilişkin şartlara ve ayrıntılı açıklamalara **esatis.uyap.gov.tr** adresi üzerinden **2026/89 TLMT.** sayılı dosya numarası ile erişim sağlanabilir.

Satılmasına karar verilen taşınmazın cinsi, mahiyeti, bulunduğu yer, muhammen kıymeti ve önemli vasıfları:

1 NO'LU TAŞINMAZIN

Özellikleri : Nevşehir İl, Gülşehir İlçe, ESKİYAYLACIK Mahalle/Köy, SAYIN DÖLEK Mevkii, 126 Ada, 21 Parsel, **TAŞINMAZIN TAM (1/1) HİSSESİ SATILIKTIR.** Taşınmaz Gülşehir İlçesi Eskiyaylacık Köyü Sayın dölek mevkiindedir. Tapu alanı 37.905,52 m2olup tarla vasfında kıraç tarım arazisidir.Taşınmaz %1-2eğimli, kumlu - tınlı toprak yapısında, toprak derinliği orta seviyede, taş, eğim, drenaj, tuzluluk gibi tarımsal faaliyetleri engelleyenher hangi bir olumsuzluk olmayıp mutlak tarım arazisidir. Keşif tarihinde zeminde sürülü nadas tarla olduğu görülmüştür. Taşınmaz köy yerleşim sahası dışında bulunmaktadır. Konum olarak Eskiyaylacık Köyü yerleşim sınırına 2100 m. Gülşehir - Hacıbektaş arasında bulunan asfalt yola850 m.mesafededir.(mesafeler kuş uçuşu ve yaklaşıktır.)

Adresi : Eskiyaylacık Köyü, Sayın Dölek Hudutlarında Kain TaşınmazGülşehir / NEVŞEHİR

Yüzölçümü : 37.905,52 m2

İmar Durumu : Yok, Nevşehir İl Özel İdaresinin Cevabi Yazısında taşınmazın köy yerleşik alan sınırı dışında kaldığı bildirilmiştir.

Kıymeti : 3.411.496,80 TL

KDV Oranı : %10

Kaydındaki Şerhler : Tapu kaydındaki gibidir.

Artırma Bilgileri

1. Artırma — Başlangıç Tarih ve Saati : 05/01/2027 - 11:51
Bitiş Tarih ve Saati : 12/01/2027 - 11:51

2. Artırma — Başlangıç Tarih ve Saati : 03/02/2027 - 11:51
Bitiş Tarih ve Saati : 10/02/2027 - 11:51

(İİK m.114 ve m.126)

(*) İlgililer tabirine irtifak hakkı sahipleri de dahildir.

Resmi ilanlar www.ilan.gov.tr'de **Basın: 2603517**

Valilik Kavşağı'nda motosiklet kazası: 1 yaralı

Nevşehir'de motosikletin karıştığı trafik kazasında sürücü yaralandı. Kaza nedeniyle bölgede kısa süreli trafik aksaması yaşandı. Nevşehir merkez Emek Mahallesi Milli İrade Caddesi üzerinde bulunan Valilik Kavşağı'nda motosiklet kazası meydana geldi. Kazada motosiklet sürücüsü yaralandı. Edinilen bilgilere göre, Valilik Kavşağı önünde meydana gelen kazada motosiklet henüz bilinmeyen bir nedenle yola savruldu. Kazayı gören çevredeki vatandaşlar olay yerine yönelirken motosiklet sürücüsünün yaralandığı öğrenildi. Kaza sonrası motosikletin ve kazaya karışan araçların bulunduğu noktada kısa süreli trafik yoğunluğu yaşandı. Bölgede ulaşım bir süre aksarken kazayla ilgili gelişmeler merak konusu oldu. Nevşehir Emek Mahallesi Milli İrade Caddesi Valilik Kavşağı'nda meydana gelen kazayla ilgili detayların netleşmesi bekleniyor.
HABER: NESLİHAN KİTAPCI

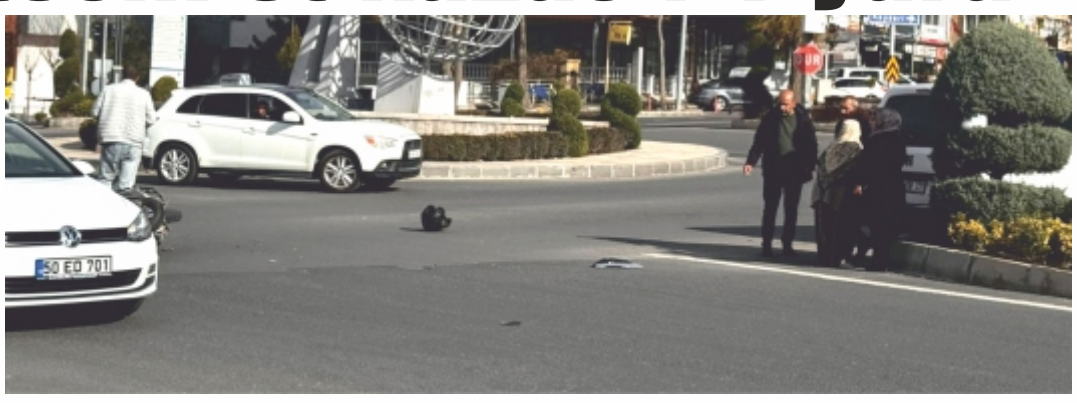

Yunus Emre'nin bilinmeyen 9 şiiri ortaya çıkarıldı

Yunus Emre'nin bilinmeyen 9 şiiri gün yüzüne çıkarıldı. Kapadokya Üniversitesi Öğretim Üyesi Prof. Dr. Mehmet Fatih Köksal, Divan'ın tenkitli neşrini tamamladı. Kapadokya Üniversitesi (KÜN) İnsan ve Toplum Bilimleri Fakültesi Türk Dili ve Edebiyatı Bölümü Öğretim Üyesi Prof. Dr. Mehmet Fatih Köksal, Türk edebiyatının önemli isimlerinden Yunus Emre'nin Divanı üzerine yürüttüğü kapsamlı çalışmayı tamamladı. Yaklaşık üç yıl süren araştırma sonucunda Yunus Emre Divanı'nın tenkitli neşri hazırlanırken, daha önce bilinmeyen 9 şiir de edebiyat dünyasına kazandırıldı.



Yunus Emre'nin şiir mirasının bilimsel yöntemlerle yeniden değerlendirilmesini amaçlayan çalışmada, Divan'ın en eski 8 nüshası karşılaştırmalı olarak incelendi. Araştırmanın en dikkat çekici sonuçlarından biri ise bugüne kadar yapılan çalışmalarda kullanılmamış özgün bir nüshanın değerlendirmeye alınması oldu. Söz konusu nüshanın incelenmesiyle Yunus Emre'ye ait olduğu değerlendirilen 9 bilinmeyen şiir ortaya çıkarıldı. Böylece Türk edebiyatının önemli şairlerinden Yunus Emre'nin şiir mirasına ilişkin yeni bilgiler bilim dünyasının dikkatine sunuldu. Yunus Emre Divanı üzerine bugüne kadar çok sayıda yayın hazırlandığını belirten Prof. Dr. Mehmet Fatih Köksal, mevcut çalışmaların tenkitli neşrin bilimsel yöntem ve esaslarını yeterince karşılamadığı düşüncesiyle yeni bir araştırmaya başladığını ifade etti. Çalışmaları sırasında karşılaştığı özgün nüshanın araştırmanın kapsamını genişlettiğini belirten Köksal, nüshanın daha önceki araştırmalarda kullanılmadığına dikkat çekerek, "Bu nüsha çok özgün bir nüsha. Şimdiye kadar yapılan araştırmalarda kullanılmamış bir nüsha." dedi. Özgün nüshanın çalışmaya dahil edilmesinin Yunus Emre Divanı'nın bilimsel esaslara göre yeniden değerlendirilmesi açısından önemli olduğunu vurgulayan Köksal, hazırlanan eseri kamuoyunun, edebiyatseverlerin ve bilim dünyasının değerlendirmesine sunduklarını belirtti. Yaklaşık üç yıllık araştırmanın ürünü olan çalışma, Yunus Emre'nin şiir mirasının daha kapsamlı ve bilimsel yöntemlerle incelenmesine katkı sunmayı hedefliyor. Divan'ın tenkitli neşir esaslarına uygun biçimde yeniden ele alınması ve daha önce bilinmeyen 9 şiirin ortaya çıkarılması, Türk dili ve edebiyatı araştırmaları açısından önemli bir gelişme olarak değerlendiriliyor. Kapadokya Üniversitesi bünyesinde gerçekleştirilen bu çalışma, Yunus Emre'nin edebî mirasının gelecek kuşaklara daha sağlam bilimsel verilerle aktarılması bakımından da önem taşıyor.
HABER: YASEMİN EKİCİ

GÜVENLİK KIYAFETİ VE EKİPMAN MALZEMESİ MAL ALIM İŞİ

Güvenlik Kıyafeti ve Ekipman Malzemesi Mal Alım İşi mal alımı 4734 sayılı Kamu İhale Kanununun 19 uncu maddesine göre açık ihale usulü ile ihale edilecektir.
İhaleye ilişkin ayrıntılı bilgiler aşağıda yer almaktadır:

İhale Kayıt Numarası (İKN) : 2026/2313884

1- İdarenin
1.1. Adı : **NEVŞEHİR GENÇLİK VE SPOR İL MÜDÜRLÜĞÜ**
1.2. Adresi : **Yeni Mah. Sahil Sok. No:4 NEVŞEHİR MERKEZ/NEVŞEHİR**
1.3. Telefon numarası : **03842151449**
1.4. İhale dokümanının görülebileceği ve indirilebileceği internet sayfası : **https://ekap.kik.gov.tr/EKAP/**

2- İhalenin
2.1. Tarih ve Saati : **04.12.2026 - 11:00**
2.2. Yapılacağı (e-tekliflerin açılacağı) adres : **2000 Evler Mahallesi Fırat Yılmaz Çakıroğlu Caddesi No:30 Nevşehir Gençlik ve Spor İl Müdürlüğü Ek Bina - İhale Birimi**

3- İhale konusu mal alımının
3.1. Adı : **Güvenlik Kıyafeti ve Ekipman Malzemesi Mal Alım İşi**
3.2. Niteliği, türü ve miktarı : **Mal Alım İşi kapsamında, malzeme miktarları şu şekilde düzenlenmiştir : (40 adet mont, 217 çift kışlık bot, 217 çift yazlık ayakkabı, 20 adet yazlık pantolon, 20 adet kışlık pantolon, 372 adet uzun kollu tişört, 372 kısa kollu tşört, 62 adet kışlık tunik, 62 adet yazlık tunik, 208 adet yazlık şapka, 208 adet kışlık şapka, 208 adet bere, 20 adet bakanlık arması, 10 adet kemer, 10 adet kelepçe,10 adet cop,184 adet kaban)**
Ayrıntılı bilgiye EKAP'ta yer alan ihale dokümanı içinde bulunan idari şartnameden ulaşılabilir.
3.3. Yapılacağı/teslim edileceği yer : **2000 Evler Mah. Fırat Yılmaz Çakıroğlu Cad. No:30 Nevşehir Gençlik ve Spor İl Müdürlüğü Ek Bina - İhale ve Satın Alma Birimi**
3.4. Süresi/teslim tarihi : **Sözleşmenin taraflarca imzalandığı tarihten itibaren 30 (otuz) gün içerisinde, yüklenici tarafından malzemelerin ön teslimi, idarece belirtilecek yer veya yerlere yapılacaktır. Ön teslimi yapılan malzemeler, idarece teknik şartname hükümlerine uygunluk yönünden incelenecek olup, teknik şartnameye uygun olmadığı tespit edilen malzemeler, her türlü nakliye, değiştirme ve sair masraflar yükleniciye ait olmak üzere, tespit tarihinden itibaren 15 (on beş) gün içerisinde teknik şartnameye uygun olanlarıyla değiştirilecektir. Uygunsuz malzemelerin değiştirilmesi ve tüm teslim işlemlerinin tamamlanmasını müteakip, muayene ve kabul işlemleri 45 (kırk beş) gün içerisinde gerçekleştirilecektir. Belirtilen süreler içerisinde yükümlülüklerin yerine getirilmemesi hâlinde sözleşmede yer alan cezai hükümler uygulanacaktır**
3.5. İşe başlama tarihi : **Sözleşme imzalanmasıyla başlar.**

4- Katılım ve yeterlik kriterleri:
4.1. Katılım ve yeterlik kriterlerine ilişkin istekliler tarafından e-teklif kapsamında sunulması gereken bilgi ve belgelere aşağıda yer verilmiştir:
4.1.1. Teklif mektubu.
4.1.2. Teklif vermeye yetkili olunduğunu gösteren bilgi ve belgeler:
4.1.2.1. Tüzel kişilerde; isteklilerin yönetimindeki görevliler ile ilgisine göre, ortaklar ve ortaklık oranlarına (halka arz edilen hisseler hariç)/üyelerine/kurucularına ilişkin bilgi ve belgeler.
4.1.2.2. Vekâleten ihaleye katılma halinde vekile ilişkin bilgi ve belgeler.
4.1.3. Geçici teminat.
4.1.4 İsteklinin iş ortaklığı olması halinde iş ortaklığı beyannamesi.
4.1.5. Yerli malı teklif edenler lehine fiyat avantajından yararlanmak isteyen istekliler tarafından sunulacak yerli malı belgesi
4.2. Ekonomik ve mali yeterliğe ilişkin bilgi ve belgeler ile bunların taşıması gereken kriterler:
Ekonomik ve mali yeterliğe ilişkin bilgi, belge veya kriter belirtilmemiştir.
4.3. Mesleki ve teknik yeterliğe ilişkin bilgi ve belgeler ile bunların taşıması gereken kriterler:
Mesleki ve teknik yeterliğe ilişkin bilgi, belge veya kriter belirtilmemiştir.
4.3.1. Numune sunulması istenmektedir.
5- Ekonomik açıdan en avantajlı teklif sadece fiyat esasına göre belirlenecektir.
6- İhaleye sadece yerli istekliler katılabilecektir.
7- İhaleye teklif verecek olanların, EKAP hesabına giriş yaparak ihale dokümanını indirmeleri zorunludur.
8-Teklifler, EKAP üzerinden teklif mektubu ile ihaleye katılım belgesi ve diğer ekler kullanılarak hazırlanacak ve e-imza ile imzalanarak ihale tarih ve saatine kadar EKAP üzerinden gönderilecektir.
9- İstekliler tekliflerini, her bir iş kaleminin miktarı ile bu iş kalemleri için teklif edilen birim fiyatların çarpımı sonucu bulunan toplam bedel üzerinden teklif birim fiyat şeklinde vereceklerdir. İhale sonucunda, üzerine ihale yapılan istekliyle birim fiyat sözleşme imzalanacaktır.
10- Bu ihalede, işin tamamı için teklif verilecektir.
11- İstekliler teklif ettikleri bedelin %3'ünden az olmamak üzere kendi belirleyecekleri tutarda geçici teminat vereceklerdir.
12- Bu ihalede elektronik eksiltme yapılmayacaktır.
13- Verilen tekliflerin geçerlilik süresi, ihale tarihinden itibaren **120 (YüzYirmi)** takvim günüdür.
14- Konsorsiyum olarak ihaleye teklif verilemez.
15- Diğer hususlar:
Teklif fiyatı ihale komisyonu tarafından aşırı düşük olarak tespit edilen isteklilerden Kanunun 38 inci maddesine göre açıklama istenecektir.

Resmi ilanlar www.ilan.gov.tr'de **Basın: 2602181**

NEVŞEHİR
Kapadokya Muşkara HABER
Günlük Siyasi Gazete
25 Kasım 2026 Çarşamba

Nevşehirgücü Adana'dan iki farklı sonuçla döndü

Nevşehirgücü'nün U16 ve U17 takımları, deplasmanda karşılaştıkları Sarıçam Kılıçlı 1965 Spor Kulübü karşısında bir galibiyet ve bir beraberlik elde etti. U16 takımı sahadan 2-0 galip ayrılırken U17 takımı rakibiyle 2-2 berabere kaldı.

U16 ve U17 Gelişim Ligi 10. Grup'ta mücadele eden Nevşehirgücü, 9. hafta karşılaşmalarında Adana temsilcisi Sarıçam Kılıçlı 1965 Spor Kulübü'nün konuğu oldu. Adana Yüreğir Hurşit Karslı Sahası'nda oynanan mücadeleleri iki kulübün yöneticileri ve az sayıda sporsever takip etti. Günün ilk karşılaşmasında iki takımın U16 ekipleri karşı karşıya geldi. Ertuğrul Eski Evcik'in yönettiği, Ömer Faruk Serin ve Eren Deniz Kıydal'ın yardımcı hakem olarak görev yaptığı mücadelede Nevşehirgücü üstün bir performans sergiledi. Rakibi karşısında etkili bir oyun ortaya koyan Nevşehir temsilcisi, sahadan 2-0'lık galibiyetle ayrıldı. Bu sonuçla Nevşehirgücü U16 takımı ligdeki puanını 8'e yükseltti. Günün ikinci maçında ise U17 takımları sahaya çıktı. Tufan Gündoğdu'nun yönettiği karşılaşmada Ali Kızılcan birinci yardımcı, Asım Kubay ikinci yardımcı ve Berkay Uygungül dördüncü hakem olarak görev yaptı. Büyük çekişmeye sahne olan ve dört golün kaydedildiği mücadelede iki takım da üstünlüğü ele geçiremedi. Karşılaşma 2-2 beraberlikle sona ererken Nevşehirgücü U17 takımı puanını 11'e çıkardı. Nevşehirgücü, U16 ve U17 Gelişim Ligi'nin 10. haftasında Mersin temsilcisi Akdeniz Belediyespor'u sahasında ağırlayacak. 28 Kasım Cumartesi günü Nevşehir Merkez Spor Kompleksi 3 Nolu Çim Saha'da oynanacak karşılaşmalarda U16 takımları saat 11.00'de, U17 takımları ise saat 13.00'te karşı karşıya gelecek.
HABER: NESLİHAN KİTAPCI



Ürgüpspor'un U16 ve U17 takımlarından farklı sonuçlar

Ürgüpspor'un U16 takımı, Adana 01 Futbol Kulübü ile 3-3 berabere kalırken U17 takımı rakibine 5-0 mağlup oldu. Nevşehir temsilcisi, iki karşılaşmadan 1 puan çıkarabildi. U16 ve U17 Gelişim Ligi 10. Grup'ta mücadele eden Ürgüpspor, 9. hafta karşılaşmalarında Adana 01 Futbol Kulübü SK'yı sahasında ağırladı. Ürgüp İlçe Stadı'nda oynanan mücadeleleri iki kulübün yöneticileri ve yaklaşık 100 sporsever takip etti. Günün ilk karşılaşmasında iki takımın U16 ekipleri karşı karşıya geldi. Yasin Keleş'in yönettiği mücadelede Abdullah Altıparmak birinci yardımcı, Emircan Aydın ise ikinci yardımcı hakem olarak görev yaptı. Büyük çekişmeye sahne olan ve toplam 6 golün kaydedildiği karşılaşmada iki takım da üstünlüğü ele geçiremedi. 3-3 sona eren maçta taraflar sahadan birer puanla ayrıldı. Bu sonuçla Ürgüpspor U16 takımı ligdeki puanını 3'e yükseltti.
Günün ikinci maçında ise Ürgüpspor ile Adana 01 Futbol Kulübü'nün U17 takımları karşı karşıya geldi. Yahya Kemal Yurtbilir'in yönettiği mücadelede Furkan Erikci birinci yardımcı, İbrahim Aktürk ikinci yardımcı ve Demirhan Kuzugüden dördüncü hakem olarak görev yaptı. Karşılaşmada etkili bir performans sergileyen konuk ekip, sahadan 5-0'lık galibiyetle ayrıldı. Bu sonuçla Ürgüpspor U17 takımı, sezonun ilk devresini puan alamadan tamamladı. Ürgüpspor, U16 ve U17 Gelişim Ligi'nin 10. haftasında Niğde Belediyespor'u konuk edecek. 28 Kasım Cumartesi günü Ürgüp İlçe Stadı'nda oynanacak karşılaşmalarda U16 takımları saat 11.00'de, U17 takımları ise saat 13.00'te sahaya çıkacak.
HABER: SELMA İVEN



Ortahisarspor'da Emre Gürgen dönemi sona erdi

Nevşehir Süper Amatör Küme B Grubu ekiplerinden Ortahisarspor'da teknik direktör değişikliği yaşandı. Yaklaşık 1,5 yıldır takımı çalıştıran Teknik Direktör Emre Gürgen ile yollar ayrıldı. Nevşehir Süper Amatör Küme Futbol Ligi'nde mücadele eden Ortahisarspor, teknik direktör Emre Gürgen ile karşılıklı anlaşarak ayrılık kararı aldı. Ayrılığın nedeni hakkında kulüpten herhangi bir açıklama yapılmadı. Kulübün sosyal medya hesabından yapılan açıklamada, Emre Gürgen'e görev süresi boyunca verdiği emek ve katkılardan dolayı teşekkür edildi. Açıklamada, "Takımımızın Teknik Sorumlusu Emre Gürgen hocamızla karşılıklı anlaşarak yollarımızı ayırmış bulunmaktayız. 1,5 sezondur kulübümüze vermiş olduğu emek, katkı ve desteklerinden dolayı hocamıza teşekkür eder, bundan sonraki spor hayatında başarılar dileriz" ifadelerine yer verildi. Öte yandan lig mücadelesinde Kapadokya Avanosspor ile deplasmanda karşılaşacak olan Ortahisarspor'da gözler yeni teknik direktörün kim olacağına çevrildi. Kulübün kısa süre içerisinde yeni teknik sorumlusunu belirlemesi bekleniyor.
HABER: YASEMİN EKİCİ



Mine EKİCİ KAYAOĞLU
Mimar | Architect
+90 546 251 00 50
info@minearchstudio.com
minearchstudio.com
Yukarı Mah. Hacı Alibey Cad.
No: 9/A Uçhisar/ NEVŞEHİR
M-ARCH STUDIO
Mimarlık | Restorasyon
Architecture | Restoration